

NORDEN

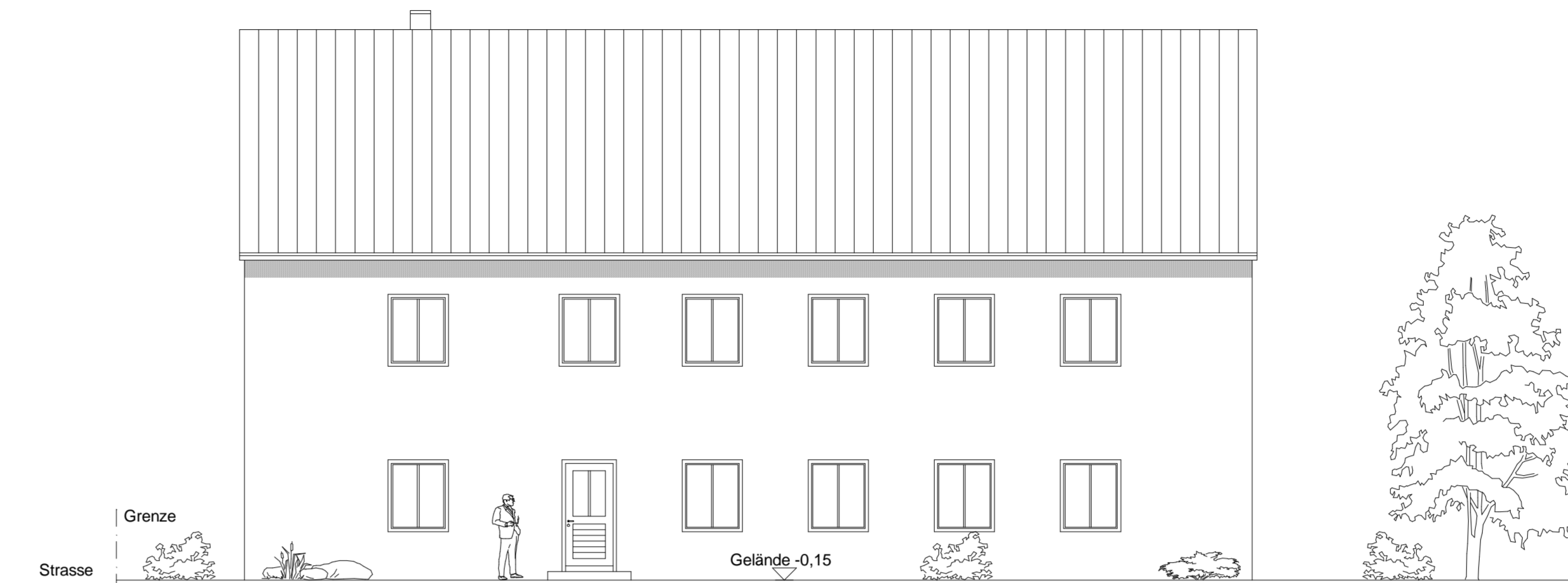

OSTEN



SÜDEN



WESTEN

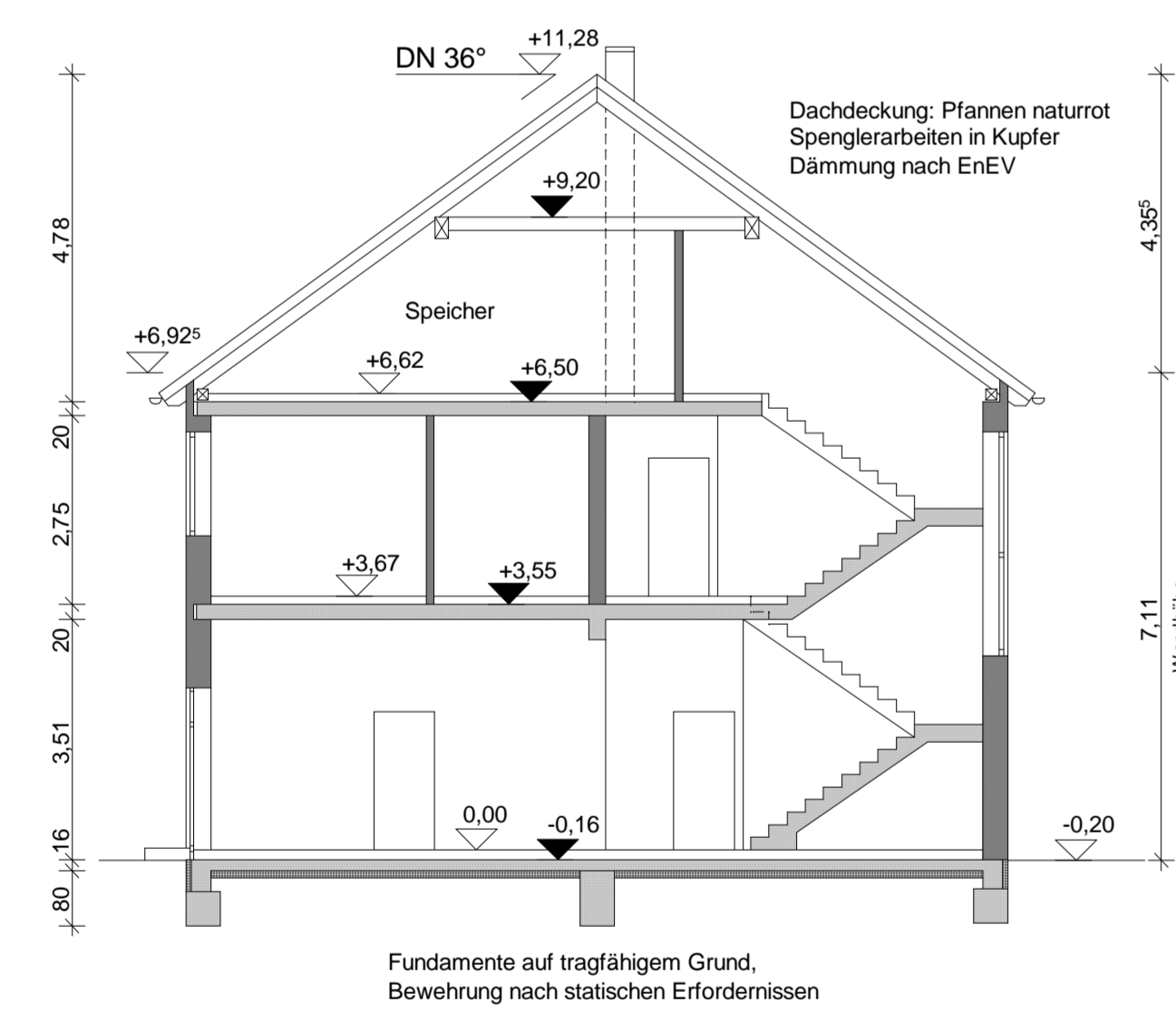

SCHNITT A-A

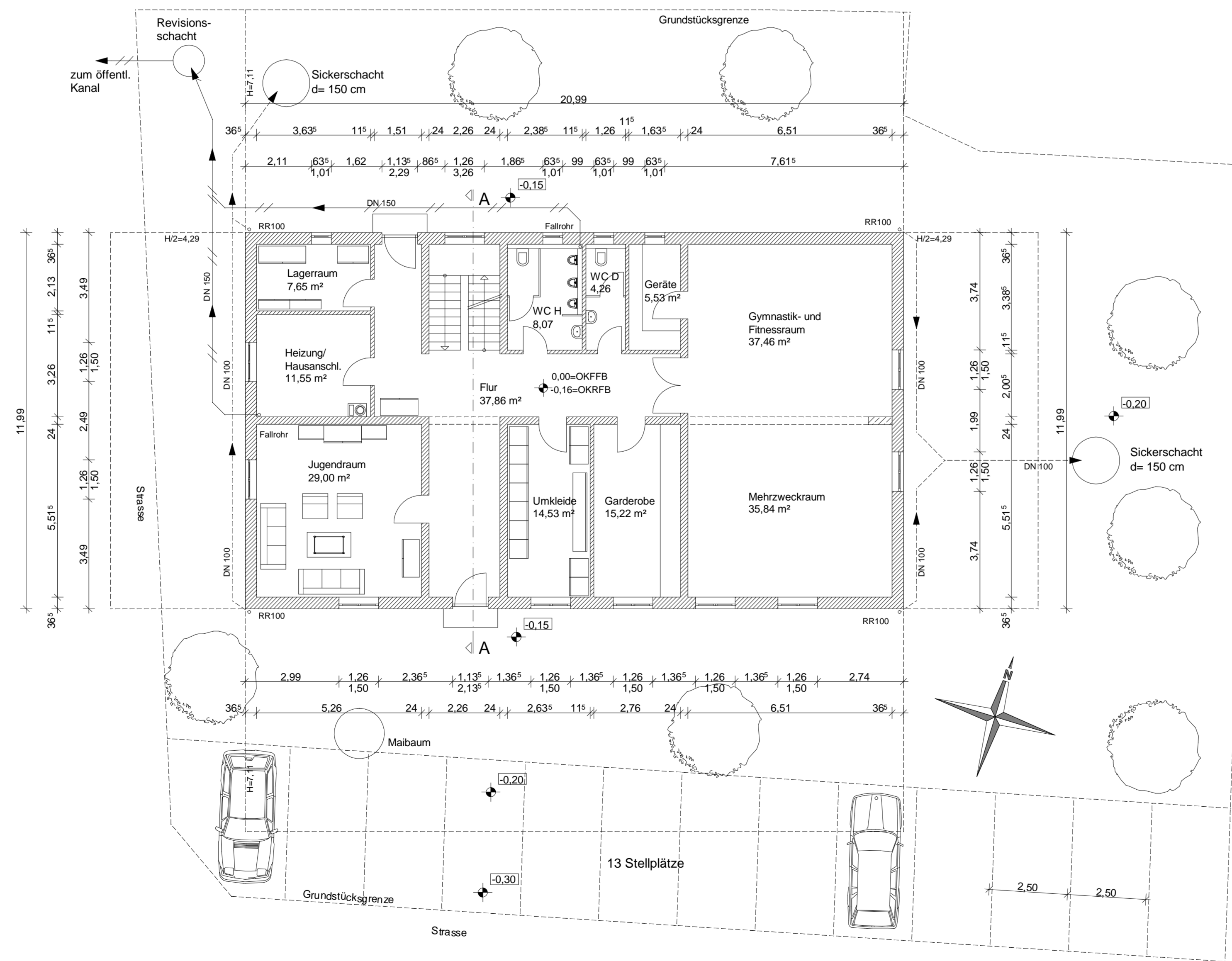

ERDGESCHOSS

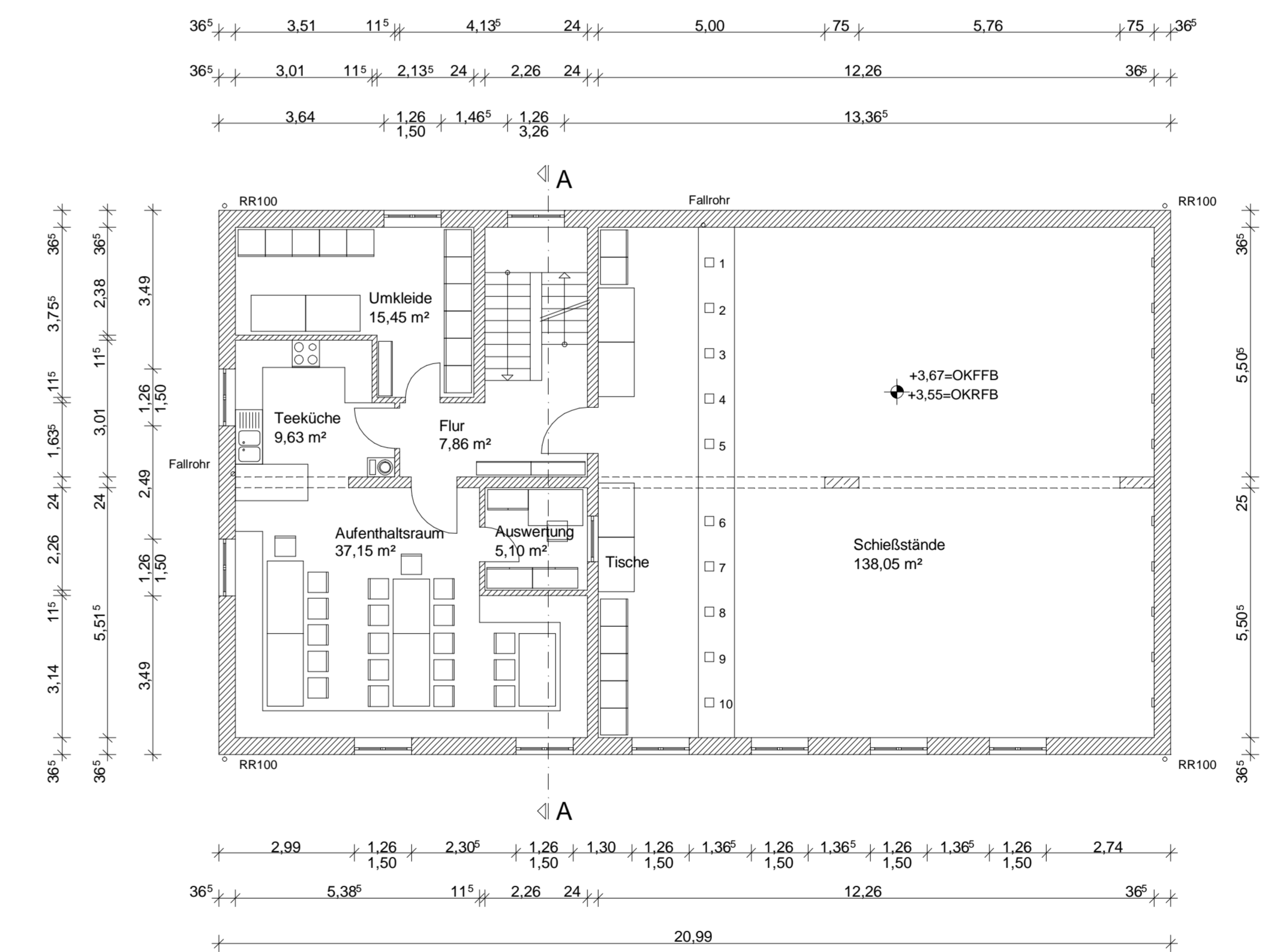

OBERGESCHOSS

EINGABEPLAN M. 1:100

BAUVORHABEN ERRICHTUNG EINES DORFHAUSES
IM ZUGE DER DORFERNEUERUNG

BAUORT 85290 GEISENFELD - ILMENDORF
HÄRTACKERSTRASSE 1
FLUR-NR. 18

GRUNDSTÜCKS-
BESITZER STADT GEISENFELD

GRUNDRISSSE, ANSICHTEN, SCHNITT

BAUHERR SCHÜTZENVEREIN ALPENROSE ILMENDORF
VERTRETEN DURCH 1.SCHÜTZENMEISTER
MARTIN WEIN, BIRKENSTRASSE 10
85290 GEISENFELD-ILMENDORF

NACHBARN

Flur-Nr. 13 ----- Hüter

Flur-Nr. 17 ----- Rumpf

PLANUNG

GEISENFELD, den 21.01.2010